

～夢をかなえるお手伝い～

JA教育ローン キャンペーン

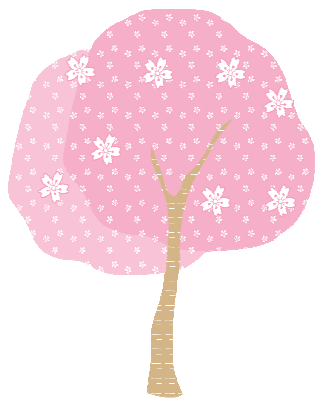

お取扱い期間

令和2年10月1日(木)～令和3年4月30日(金)

(ご融資時に一括して保証料をお支払いいただきます。)

固定金利型・変動金利型

店頭表示
金利 年 **4.20** %

最軽減
金利 年 **1.85** %

(最大軽減幅 $\Delta 2.35\%$)

*返済額の試算につきましては、JA窓口までお問い合わせ下さい。

*審査の結果によっては、ご希望に沿いかねる場合もございますので、あらかじめご了承ください。

*ローン商品の詳しい内容は、裏面概説書又は店頭にて説明書を用意しております。

*上記適用金利は、金利軽減項目内容により軽減させていただきます。

詳しくは最寄りのJA支店にお問い合わせ下さい。

【金利軽減項目】

【*キャンペーン特別基本軽減】★変動金利型・固定金利型・・・1.15%

- ①組合員(正組合員・准組合員)または同居の親族の方・・・0.5% ②給与振込(予約含む)10万円以上振込者、または農畜産物の販売代金100万円以上の振込者・・・0.5% ③JA住宅ローン利用者(連帯債務者含む)・・・0.4% ④JAマイカーローン利用者(マイカーローンN含む)・・・0.3% ⑤各種年金振込指定者、または年金振込予約者(同一世帯者含む)・・・0.3% ⑥五大公共料金等の口座振替が3件以上ある者、または今回指定する者(同一世帯者含む)・・・0.3% ⑦JAネットバンク契約者、または今回契約する者・・・0.2% ⑧JAカードに加入している者、または今回加入する者・・・0.2%

TEL ○○○○-○○-○○○○

○○支店 担当 ○○ ○○

 JA伊豆太陽

<http://taiyo.ja-shizuoka.or.jp>

商品概要説明書 (JA教育ローン)

(令和2年10月1日現在)

商品名	J A教育ローン										
ご利用いただける方	<ul style="list-style-type: none"> ○当 J A の営業地区内 (賀茂郡・下田市) に在住または在勤の方。 ○お借入時の年齢が満 20 歳以上満 66 歳未満であり、最終償還時の年齢が満 71 歳未満の方。 ○原則として、前年度税込年収が 150 万円以上ある方 (自営業者の方は前年度税引前所得とします。) ○原則として、勤続 (または営業) 年数が 6 か月以上の方。 ○教育施設 (日本政策金融公庫「国の教育ローン」の対象校に準じます。ただし、外国の教育施設の場合は、J A から振込可能な場合に限定した取扱いとします。) に就学予定または就学中のご子弟のいる方。 ○静岡県農業信用基金協会の保証が受けられる方。 ○その他当 J A が定める条件を満たしている方。 										
資金使途	<ul style="list-style-type: none"> ○就学されるご子弟の教育に関する全てのご資金 (借入申込日から 2 か月以内にお支払済みの資金を含む。) とし、資金使途の確認可能なものとします。(例) ①教育施設へ支払う入学金、授業料、学費。②アパートの家賃等 ○現在、他金融機関から借入中の教育資金の借換資金。 										
借入金額	<ul style="list-style-type: none"> ○10 万円以上 1,000 万円以内、1 万円単位とし、所要金額の範囲内とします。 ○その他当 J A が定める条件により借入金額の制限がございます。 										
借入期間	○据置期間を含め最長 15 年 (在学期間 + 8 年 6 か月) 以内とします。										
借入利率	<ul style="list-style-type: none"> ○次のいずれかよりご選択いただけます。 【変動金利型】 お借入時の利率は、毎月の基準金利 (短期プライムレート) により見直しを行い、毎月適用利率を変更いたします。お借入後の利率は、4 月 1 日および 10 月 1 日の基準金利 (短期プライムレート) により、年 2 回見直しを行い、6 月・12 月の約定返済日の翌日より適用利率を変更いたします。 【固定金利型】 お借入時の利率を、完済時まで適用いたします。 ○利率は店頭に掲示します。詳細については、当 J A の融資窓口へお問い合わせください。 										
返済方法	○元利均等返済 (毎月の返済額 (元金 + 利息) が一定金額となる方法) とし、毎月返済方式、年 2 回返済方式 (専業農業者の方に限ります。)、特定月増額返済方式 (毎月返済方式に加え年 2 回の特定月に増額して返済する方式。特定月増額返済による返済元金総額は、お借入金額の 50% 以内、10 万円単位です。) のいずれかをご選択いただけます。										
団体信用生命共済	<ul style="list-style-type: none"> ○当 J A の掛金負担で、団体信用生命共済に原則加入していただけます。なお、お借入者のご負担で、特約付団体信用生命共済にもご加入いただくことができますが、選択される共済種類により借入利率に下表記載の金利を加算します。 <table border="1" style="width: 100%; border-collapse: collapse; text-align: center;"> <thead> <tr> <th style="width: 50%;">共 済 種 類</th> <th style="width: 50%;">加 算 金 利</th> </tr> </thead> <tbody> <tr> <td>団体信用生命共済 (特約なし)</td> <td>なし</td> </tr> <tr> <td>3 大疾病保障特約</td> <td>年 0.20%</td> </tr> <tr> <td>9 大疾病保障特約</td> <td>年 0.30%</td> </tr> <tr> <td>長期継続入院保障特約</td> <td>年 0.15%</td> </tr> </tbody> </table> <ul style="list-style-type: none"> ○長期継続入院保障特約に限り、3 大疾病保障特約を除く他の団体信用生命共済との併用が可能です。その場合、他の団体信用生命共済の加算金利にさらに年 0.15% を加算します。 	共 済 種 類	加 算 金 利	団体信用生命共済 (特約なし)	なし	3 大疾病保障特約	年 0.20%	9 大疾病保障特約	年 0.30%	長期継続入院保障特約	年 0.15%
共 済 種 類	加 算 金 利										
団体信用生命共済 (特約なし)	なし										
3 大疾病保障特約	年 0.20%										
9 大疾病保障特約	年 0.30%										
長期継続入院保障特約	年 0.15%										
担保	○不要です。										
保証人	○静岡県農業信用基金協会の保証をご利用いただきますので、原則として保証人は不要です。										
保証料	○ご融資時に一括して保証料をお支払いいただきます。										
手数料	<ul style="list-style-type: none"> ○ご返済期間終了までの間において、全額または一部繰上返済をされる場合は、次の事務手数料 (消費税等含む。) が必要です。 ①全額繰上返済の場合…最大 3,300 円 ②一部繰上返済の場合…1,100 円 ○ご返済期間終了までの間において、ご返済条件を変更される場合は 1,100 円の条件変更手数料 (消費税等含む。) が必要です。 										
苦情処理措置および紛争解決措置の内容	<ul style="list-style-type: none"> ○苦情処理措置 本商品にかかる相談・苦情 (以下「苦情等」という。) につきましては、当組合本支店または総務部総務課 (電話: 0558-23-6000) にお申し出ください。当組合では規則の制定など苦情等に対処する態勢を整備し、迅速かつ適切な対応に努め、苦情等の解決を図ります。 また、静岡県農業協同組合中央会が設置・運営する静岡県 J A バンク相談所 (電話: 054-284-9913) でも、苦情等を受け付けております。 ○紛争解決措置 外部の紛争解決機関を利用して解決を図りたい場合は、静岡県弁護士会あっせん・仲裁センターで紛争の解決を図ることも可能です (J A バンク相談所を通じての利用となります。) ので、利用を希望される場合は、上記総務部総務課または静岡県 J A バンク相談所にお申し出ください。 										
その他	<ul style="list-style-type: none"> ○ご融資対象子弟が高校から短大または大学等に進学される場合には、乗換融資をご利用いただけます。乗換融資とは、当 J A で進学前の教育施設にかかる教育資金をご融資している場合に、進学後の教育施設における条件に応じて新規にご融資を行い、既貸付金を全額繰上返済いただくことをいいます。 ○お申込みに際しては、当 J A および当 J A が指定する保証機関において所定の審査をさせていただきます。審査の結果によっては、ご希望に沿いかねる場合もございますので、あらかじめご了承ください。 ○印紙税が別途必要となります。 ○現在のお借入利率やご返済額の試算については、当 J A の融資窓口までお問い合わせください。 										